

Viajes con Estilo by Bazhi

TAILANDIA

Uno de los destinos más vibrantes del sudeste asiático sobre todo por su capital, Bangkok, que aún el presente con modernos rascacielos y el pasado con templos históricos y pagodas.

En Tailandia la aventura tiene un sabor especial. Las playas y las islas del sur ofrecen la posibilidad de surcar el mar en kayak, hacer rapel en cuevas y escalar las impresionantes aglomeraciones de piedra caliza que se elevan por encima del mar otomano.

En el interior puedes hacer excursiones por la jungla o en tirolina.

Al norte, las montañas y la selva pluvial constituyen el telón de fondo de emocionantes aventuras al aire libre, con paisajes de montaña y jungla nos encontramos una Tailandia más auténtica donde viven coloridos grupos étnicos.

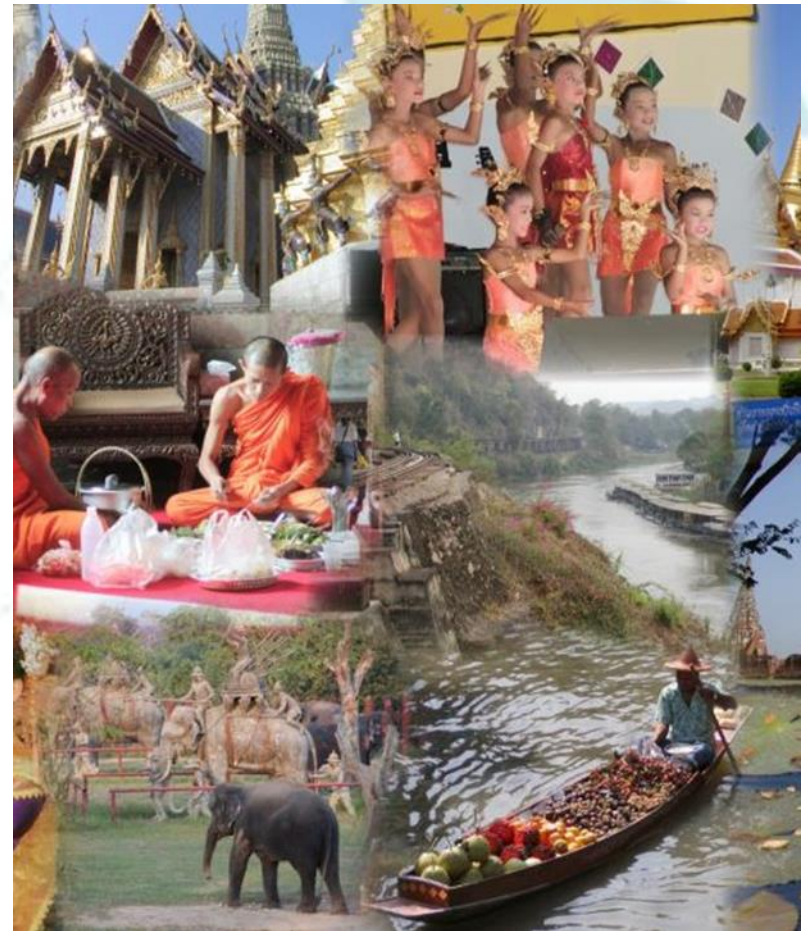

SITUACIÓN - Sudeste asiático, en la península de Indochina. Limita con Laos, Camboya, Birmania y Malasia.

ÉPOCA RECOMENDADA - Todo el año. Las temperaturas en Tailandia son altas y hace calor durante los meses de marzo, abril y mayo. La temporada de lluvias va desde junio a septiembre. La mejor época para viajar a Tailandia es de noviembre a abril.

CLIMA - Tailandia tiene un clima cálido, húmedo y tropical durante todo el año. La temperatura promedio anual es de 26°C. Hay tres estaciones: fresca, cálida y de lluvias.

DOCUMENTACIÓN – Los ciudadanos mexicanos necesitan visa para Tailandia. Pasaporte con al menos seis meses de validez con por lo menos 2 páginas en blanco juntas. El trámite se puede realizar directamente en la embajada o por medio de un gestor.

VACUNAS - Obligatorias ninguna. Recomendadas: Hepatitis A y B, tétanos y tuberculosis. Se recomienda beber siempre agua embotellada.

IDIOMA - Tailandés e inglés en los lugares turísticos.

MONEDA - La moneda de Tailandia es el Baht. Se recomienda llevar dólares ya que es la moneda más aceptada.

DIFERENCIA HORARIA - GMT + 7h.

ELECTRIDAD - 220 V. Los enchufes son diferentes por lo que se necesita adaptador.

QUÉ LLEVAR - Prendas ligeras cómodas y frescas, calzado cómodo, alguna prenda de abrigo, gafas de sol, chubasquero, protector solar, repelente contra insectos y cámara de fotos. Para visitar algunos templos se requiere pantalón largo y ropa recatada.



Itinerario Básico*

Día 1: Llegada a Bangkok

Día 2: Bangkok

Día 3: Bangkok

Día 4: Bangkok / Chiang Mai

Día 5: Chiang Mai

Día 6: Chiang Mai

Día 7: Chiang Mai / playa (Koh Samui, Phuket o Krabi)

Día 8: Playa

Día 9: Playa

Día 10: Regreso a casa



***Este itinerario se puede mezclar con cualquier otro de Asia y adaptar la cantidad de días y/o destinos**